



ISBN 978-963-306-248-7



9 789633 062487



TÓTH ANIKÓ: A NYÍRI MEZŐSÉG A 10–11. SZÁZADBAN

TÓTH ANIKÓ

# A NYÍRI MEZŐSÉG A 10–11. SZÁZADBAN

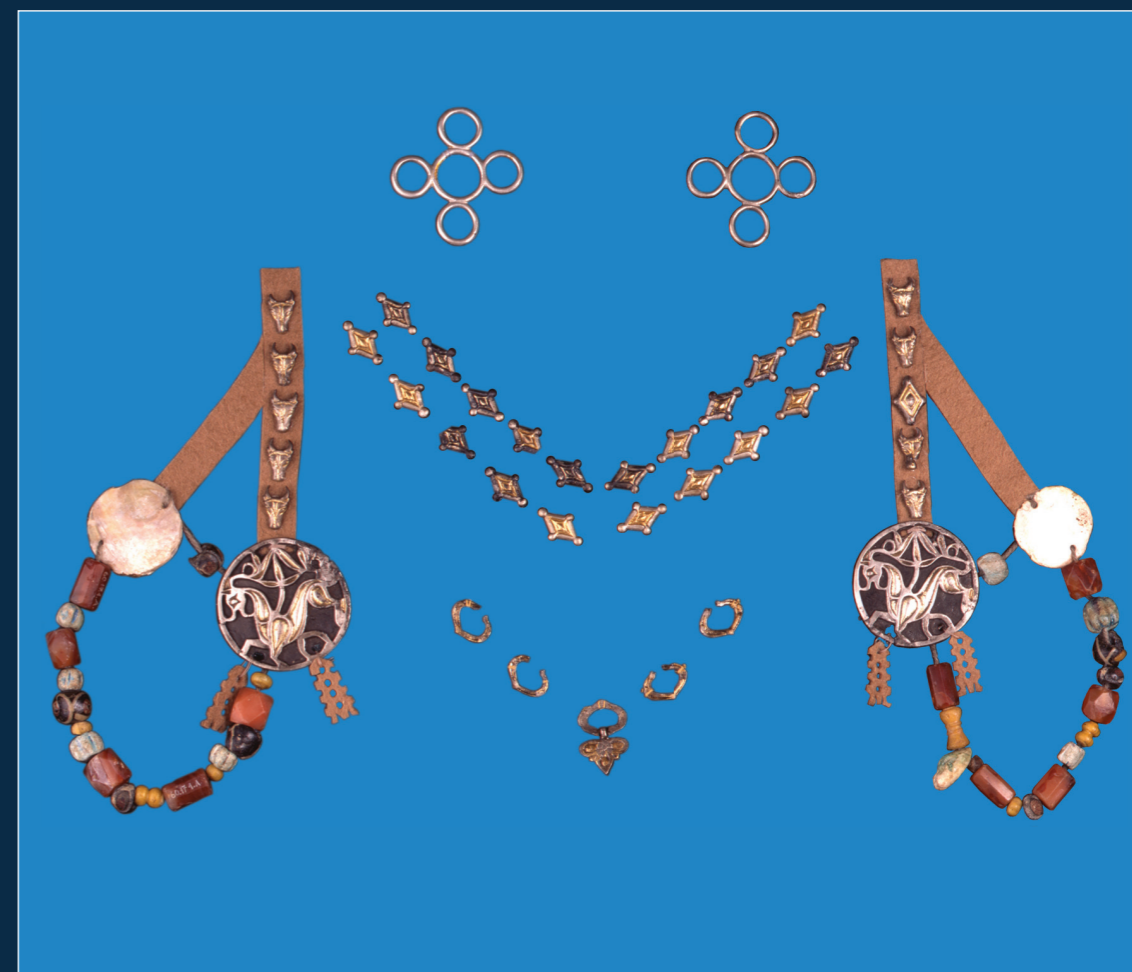

SZEGED 2014

MAGYARORSZÁG HONFOGLALÁS KORI ÉS KORA ÁRPÁD-KORI SÍRLELETEI 7.

Sorozatszerkesztő:  
*Kovács László és Révész László*

ISBN 978-963-9046-79-5 Ö  
ISBN 978-963-306-248-7  
ISSN 1219-79-71

---

*Szerkesztő:*  
FELFÖLDI SZABOLCS

*Technikai szerkesztő:*  
TÓTH CSABA

*Lektorálta:*  
KOVÁCS LÁSZLÓ és RÉVÉSZ LÁSZLÓ

*A rajzokat készítette:*  
DIENES Ö. ISTVÁN, BÁNÓ ATTILA, BENKE ZSOLT,  
F. BODNÁR KATALIN, TÓTH ANIKÓ

*A fényképek*  
Dienes István hagyatékából származnak, a készítő megjelölése nélkül

*Az angol nyelvű összefoglalót fordította:*  
TÖRŐCSIK ZOLTÁN

*Borítóterv:*  
ABINÉRI GÁBOR

*A borítón:*  
Tiszaeszlár-Bashalom-Fenyvespart II., ékszergarnitúra  
Tiszaeszlár-Sinkahegy környéke, ereklyetartó mellkereszt  
Tiszaeszlár-Bashalom-Fenyvespart II., tarsolyzáró csontlemez

*A fényképeket készítette:*  
DABASI ANDRÁS

**TÓTH ANIKÓ**

**A NYÍRI MEZŐSÉG A 10–11. SZÁZADBAN**

**Függelék**

Jakab Attila: A Tiszadob-sós-széki 10. századi temetőrészlet

Szeged  
2014

A kötet a Szegedi Tudományegyetem Régészeti Tanszéke,  
a Magyar Nemzeti Múzeum  
és a Magyar Tudományos Akadémia Bölcsészettudományi Kutatóközpont Régészeti Intézet  
közös kiadványa



A kötet az ELTE BTK Történettudományi Doktori Iskola Régészeti Programja keretében  
Tóth Anikó által 2009-ben megvédett, azonos című PhD-disszertáció felhasználásával készült



Készült  
az OTKA K84159. számú kutatási és PUB-K 110149. számú publikációs pályázatának  
anyagi segítségével

**OTKA**

© Tóth Anikó, 2014  
© SZTE BTK Régészeti Tanszék, 2014

Nyomás és kötészet:  
Kódex Könyvgyártó Kft.

## TARTALOMJEGYZÉK

<b>I. A NYÍRI MEZŐSÉG TERMÉSZETI FÖLDRAJZA</b> .....	9
<b>I.1. A táj jellege</b> .....	9
<b>I.2. A felszín kialakulása</b> .....	9
<b>II. TÖRTÉNETI ELŐZMÉNYEK</b> .....	11
<b>III. KUTATÁSTÖRTÉNET, ADATBÁZIS</b> .....	15
<b>IV. A NYÍRI MEZŐSÉG 10–11. SZÁZADI TEMETŐINEK SÍRLELETEI</b> .....	17
<b>IV.1. Tiszadada-Kisbotos tábla</b> .....	17
1.1. Leletkörülmények .....	17
1.2. Irodalom .....	17
<b>IV.2. Tiszaeszlár-Bashalom-Csengőspart</b> .....	18
2.1. Leletkörülmények .....	18
2.2. Sírleírások .....	19
2.3. Értékelés .....	24
2.4. Irodalom .....	24
<b>IV.3. Tiszaeszlár-Bashalom-Fenyvespart I.</b> .....	25
3.1. Leletkörülmények .....	25
3.2. Sírleírások .....	25
3.3. Értékelés .....	29
3.4. Irodalom .....	33
<b>IV.4. Tiszaeszlár-Bashalom-Fenyvespart II.</b> .....	34
4.1. Leletkörülmények .....	34
4.2. Sírleírások .....	34
4.3. Értékelés .....	38
4.4. Irodalom .....	45
<b>IV.5. Tiszaeszlár-Dióskerti tábla</b> .....	46
5.1. Leletkörülmények .....	46
5.2. Sírleírások .....	46
5.3. Értékelés .....	50
5.4. Irodalom .....	53
<b>IV.6. Tiszaeszlár-Hegyeshatár</b> .....	54
6.1. Leletkörülmények .....	54
6.2. Irodalom .....	54
<b>IV.7. Tiszaeszlár-Sinkahegy környéke</b> .....	55
7.1. Leletkörülmények .....	55
7.2. Leletleírás .....	56
7.3. Irodalom .....	56
<b>IV.8. Tiszaeszlár-Újtelep (Lőkös-dűlő)</b> .....	57
8.1. Leletkörülmények .....	57
8.2. Sírleírások .....	58
8.3. Értékelés .....	59
8.4. Irodalom .....	60
<b>IV.9. Tiszaeszlár-Vörösmarty utca</b> .....	61
9.1. Leletkörülmények .....	61
9.2. Sírleírások .....	61
9.3. Értékelés .....	62
9.4. Irodalom .....	64
<b>IV.10. Tiszalök-Fészekalja-dűlő</b> .....	65
10.1. Leletkörülmények .....	65
10.2. Sírleírások .....	66
10.3. Értékelés .....	71
10.4. Irodalom .....	72

<b>IV.11. Tiszalök – a főszolgabírói lakás kertje</b> .....	73
11.1. Leletkörülmények .....	73
11.2. Irodalom .....	73
<b>IV.12. Tiszalök-Halmi-birtoktest</b> .....	74
12.1. Leletkörülmények .....	74
12.2. Irodalom .....	74
<b>IV.13. Tiszalök-Halmi-domb</b> .....	75
13.1. Leletkörülmények .....	75
13.2. Sírleírások .....	75
13.3. Értékelés .....	76
13.4. Irodalom .....	76
<b>IV.14. Tiszalök-Halmi-part</b> .....	77
14.1. Leletkörülmények .....	77
14.2. Irodalom .....	77
<b>IV.15. Tiszalök-Kisfástanya</b> .....	78
15.1. Leletkörülmények .....	78
15.2. Sírleírások .....	79
15.3. Irodalom .....	79
<b>IV.16. Tiszalök-Kövestelek</b> .....	80
16.1. Leletkörülmények .....	80
16.2. Sírleírások .....	81
16.3. Értékelés .....	105
16.4. Irodalom .....	107
<b>IV.17. Tiszalök-Rázompusztá, Gyémántpart</b> .....	108
17.1. Leletkörülmények .....	108
17.2. Sírleírások .....	108
17.3. Értékelés .....	116
17.4. Irodalom .....	117
<b>IV.18. Tiszalök-Rázompusztá II.</b> .....	118
18.1. Leletkörülmények .....	118
18.2. Sírleírások .....	118
18.3. Értékelés .....	121
18.4. Irodalom .....	122
<b>IV.19. Tiszalök-Rázompusztá III., Korniss Ferencné birtoka</b> .....	123
19.1. Leletkörülmények .....	123
19.2. Irodalom .....	123
<b>IV.20. Tiszalök-Vajasdomb</b> .....	124
20.1. Leletkörülmények .....	124
20.2. Sírleírások .....	124
20.3. Értékelés .....	130
20.4. Irodalom .....	133
<b>IV.21. Tiszalök-Vay kastély</b> .....	134
21.1. Leletkörülmények .....	134
21.2. Irodalom .....	134
<b>IV.22. Tiszavasvári-Aranykerti tábla</b> .....	135
22.1. Leletkörülmények .....	135
22.2. Sírleírások .....	135
22.3. Értékelés .....	140
22.4. Irodalom .....	144
<b>IV.23. Tiszavasvári-Császárszállás</b> .....	145
<b>IV.24. Tiszavasvári-Deákhalm</b> .....	146
24.1. Leletkörülmények .....	146
24.2. Sírleírások .....	146
24.3. Értékelés .....	147
24.2. Irodalom .....	148

<b>IV.25. Tiszavasvári-görög katolikus templom környéke</b> .....	149
25.1. Leletkörülmények .....	149
25.2. Irodalom .....	149
<b>IV.26. Tiszavasvári-Vasvári Pál utca 134.</b> .....	150
26.1. Leletkörülmények .....	150
26.2. Irodalom .....	150
<b>IV.27. Tiszavasvári-Józsefháza</b> .....	151
27.1. Leletkörülmények .....	151
27.2. Sírléírások .....	151
27.3. Értékelés .....	152
27.4. Irodalom .....	152
<b>IV.28. Tiszavasvári-Kincsespart</b> .....	153
28.1. Leletkörülmények .....	153
28.2. Irodalom .....	153
<b>IV.29. Tiszavasvári-Nagy Gyepáros</b> .....	154
29.1. Leletkörülmények .....	154
29.2. Sírléírások .....	154
29.3. Értékelés .....	157
29.4. Irodalom .....	158
<b>IV.30. Tiszavasvári-nyíregyházi úti tanyák/II. dűlő</b> .....	159
30.1. Leletkörülmények .....	159
30.2. Sírléírások .....	160
30.3. Értékelés .....	162
30.4. Irodalom .....	162
<b>IV.31. Tiszavasvári-Paptelekhát-halastó</b> .....	163
31.1. Leletkörülmények .....	163
31.2. Leletleírások .....	163
31.3. Irodalom .....	164
<b>IV.32. Újtikos-Demeteri gödrök</b> .....	165
32.1. Leletkörülmények .....	165
32.2. Sírléírások .....	165
32.3. Értékelés .....	168
32.4. Irodalom .....	169
<b>V. TEMETKEZÉSI SZOKÁSOK</b> .....	171
<b>VI. LELETANYAG</b> .....	183
<b>VI.1. Ékszerek, ruhadíszek</b> .....	183
<b>VI.2. Méltóságjelvények</b> .....	221
<b>VI.3. Fegyverek</b> .....	225
<b>VI.4. Lószerszámok</b> .....	231
<b>VI.5. Használati eszközök</b> .....	235
<b>VI.6. Edények</b> .....	238
<b>VI.7. Érmék</b> .....	239
<b>VII. A NYÍRI MEZŐSÉG A 10–11. SZÁZADBAN – TELEPÜLÉSSZERKEZET A TEMETŐK TÜKRÉBEN</b> .....	243
<b>VIII. THE 'MEZŐSÉG' OF THE 'NYÍRSÉG REGION' IN THE 10<sup>TH</sup>–11<sup>TH</sup> CENTURY</b> .....	255
<b>VIII.1. Geomorphology</b> .....	255
<b>VIII.2. Historic preliminaries</b> .....	255
<b>VIII.3. Research history and data used</b> .....	255
<b>VIII.4. Mortuary gifts from the 10<sup>th</sup> and 11<sup>th</sup> centuries unearthed in the 'Mezőség' of the 'Nyírség Region'</b> .....	256
<b>VIII.5. Burial rituals</b> .....	256
<b>VIII.6. The artifacts</b> .....	258
<b>VIII.7. Conclusions</b> .....	259
<b>IX. IRODALOMJEGYZÉK</b> .....	261



<b>X. RÖVIDÍTÉSJEGYZÉK</b> .....	275
<b>XI. FÜGGELÉK (JAKAB ATTILA: A TISZADOB-SÓS-SZÉKI 10. SZÁZADI TEMETŐRÉSZLET)</b> .....	277
<b>XI.1. Az ásatás előzménye</b> .....	277
<b>XI.2. Leletkörülmények</b> .....	277
<b>XI.3. Sírleírások</b> .....	277
<b>XI.4. A leletanyag</b> .....	284
<b>XI.5. A temető szerkezete és kronológiája</b> .....	292
<b>XI.6. Összegzés</b> .....	294
<b>XI.7. Kiss-Varga Miklós–Csedreki László: A Tiszadob-Sós-szék nevű lelőhelyen feltárt honfoglalás         kori temetőrészlet anyagvizsgálatának eredményei</b> .....	295
<b>XI.8. Irodalomjegyzék</b> .....	296
<b>XII. TÁBLÁK</b> .....	299